**Verbouwing en renovatie van Dwingeloweg 34 Winschoten**
**2010**

Bij aankoop

Na halverwege renovatie

Even een vergelijk foto van halverwege de verbouwing en de volgende bladzijde de situatie bij aankoop.

34

Bij aankoop de tuinsituatie.

Even een foto van de vernieuwde aanbouw/bijkeuken

Stoep bij de voordeur

34

Kozijnen en voordeur in slechte staat

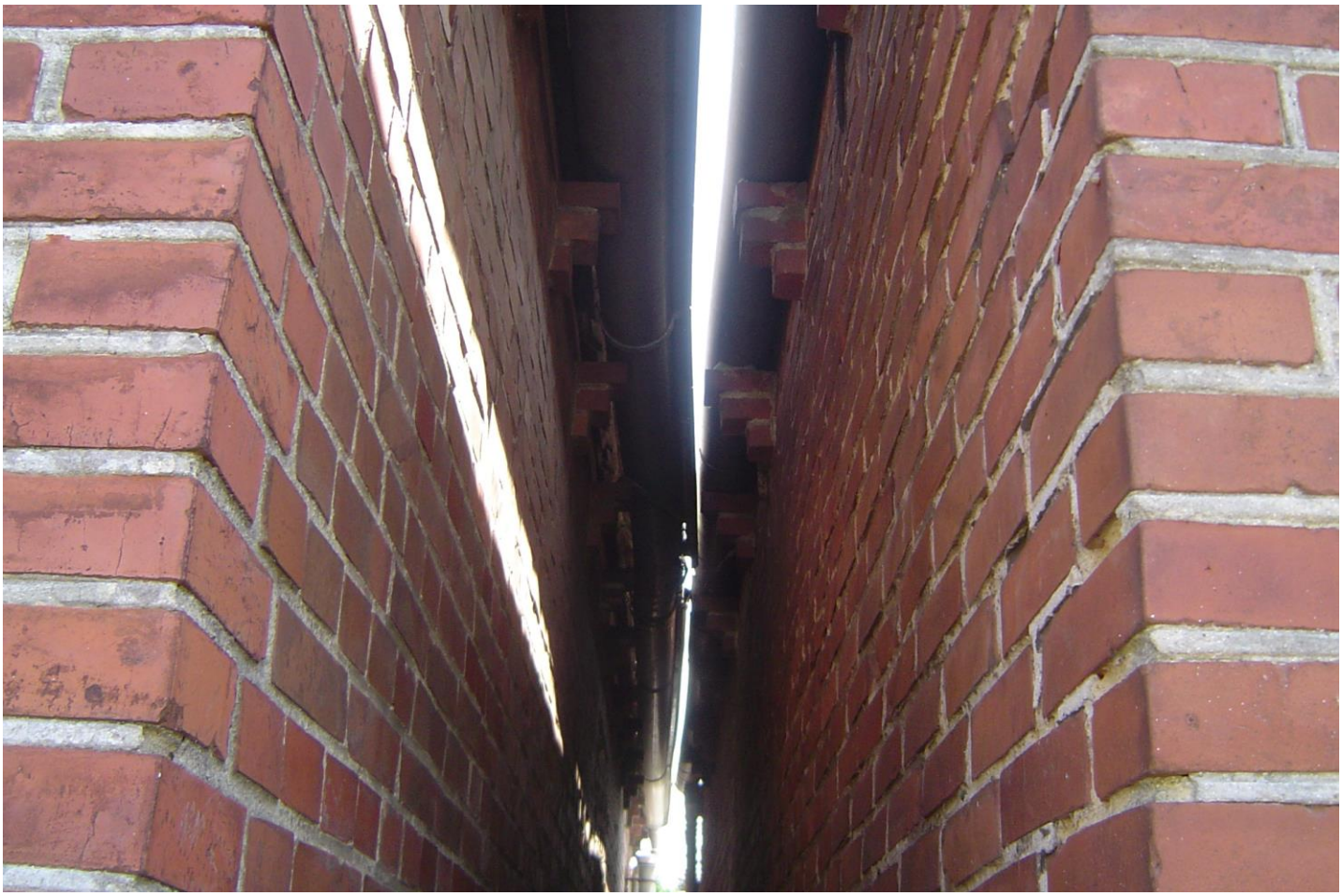

zachboardplafonds

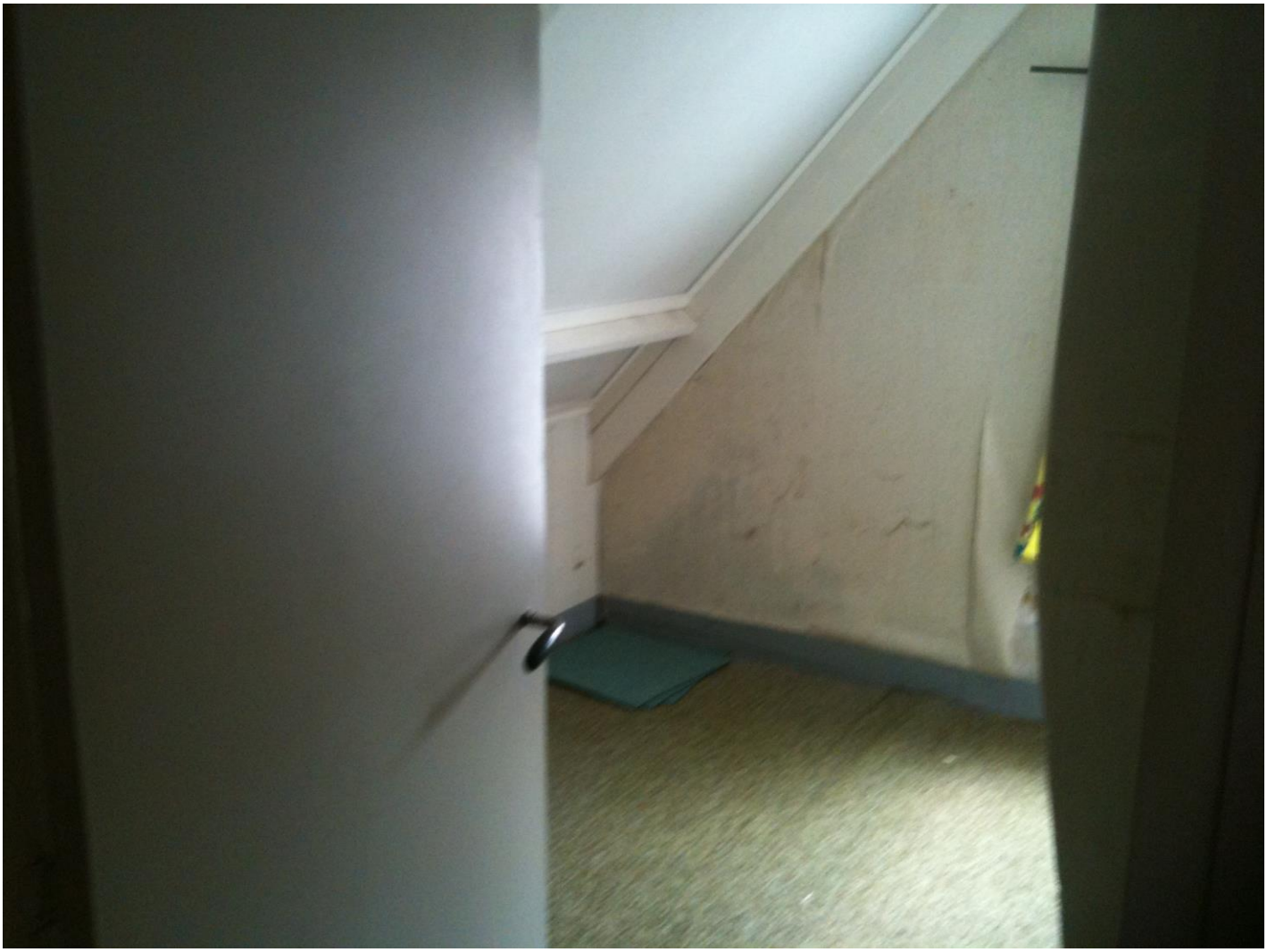

Vergelijking met de oude muren die nu worden betimmert.

Milko
PAPIER

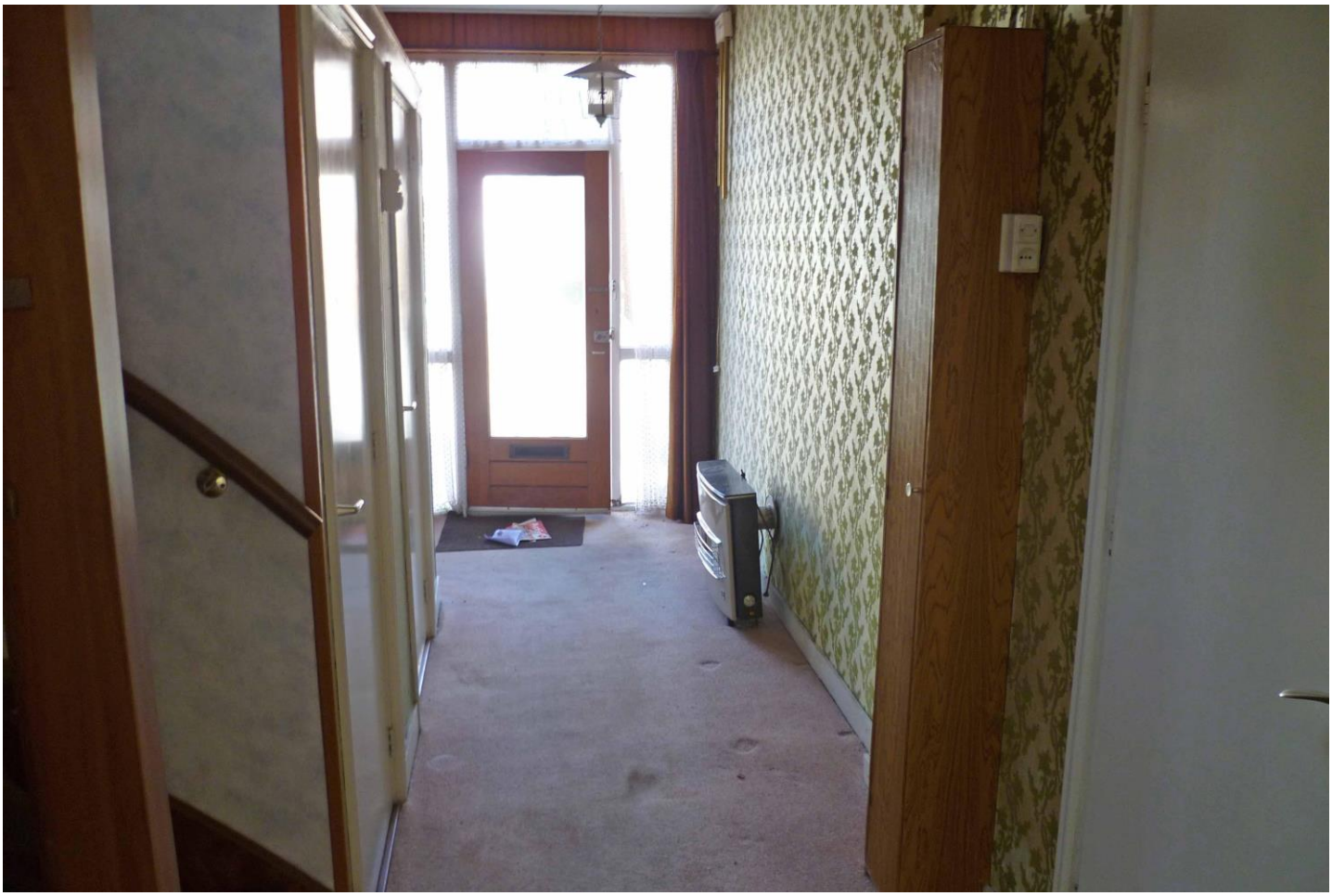

Zo zag de hal er uit tijdens de aankoop

Zo ziet de hal er uit na de verbouwing.

34
Schuurman
Zuidbroek
06 51 55 77 87
34

Schuurman
Dak- en Timmerwerken
Zuidbroek
Schuurman
Dak- en Timmerwerken
Mob. 06 51 55 77 87

Schoorsteen is van dak

Nieuw balkenwerk wordt aangebracht

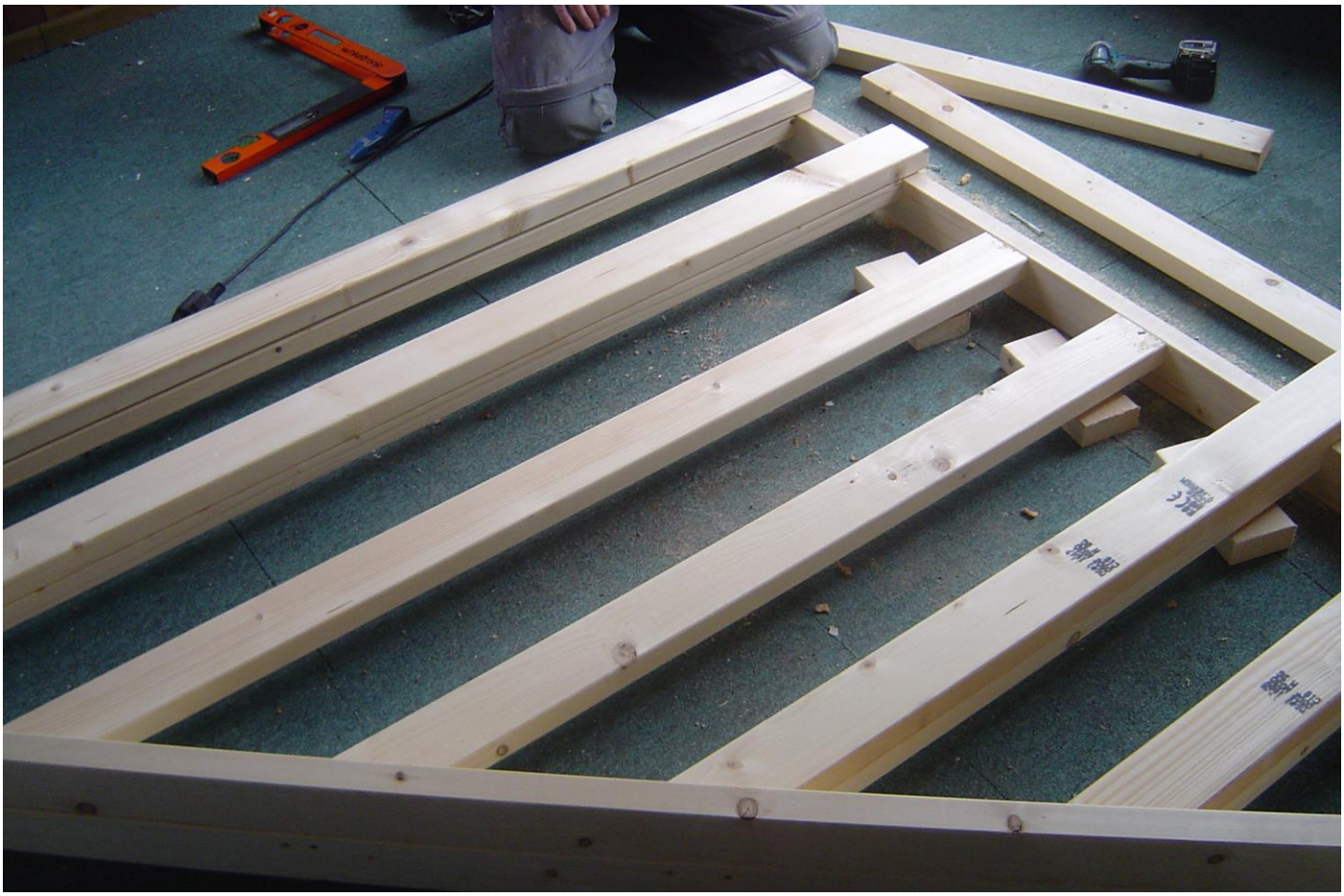

Tyvek

16-10-2010; ’s morgens lag het oude dak nog op de woning en ‘s middags waren de nieuwe Unidek platen gemonteerd.

16-10-2010; Sloopafval wordt in de container gereden

Condor®

16-10-2010; Dakplaten worden gemonteerd

Tegelzetbedrijf J.Schiphuis

16-10-2010 Dakplaten worden op maat gezaagd en gemonteerd

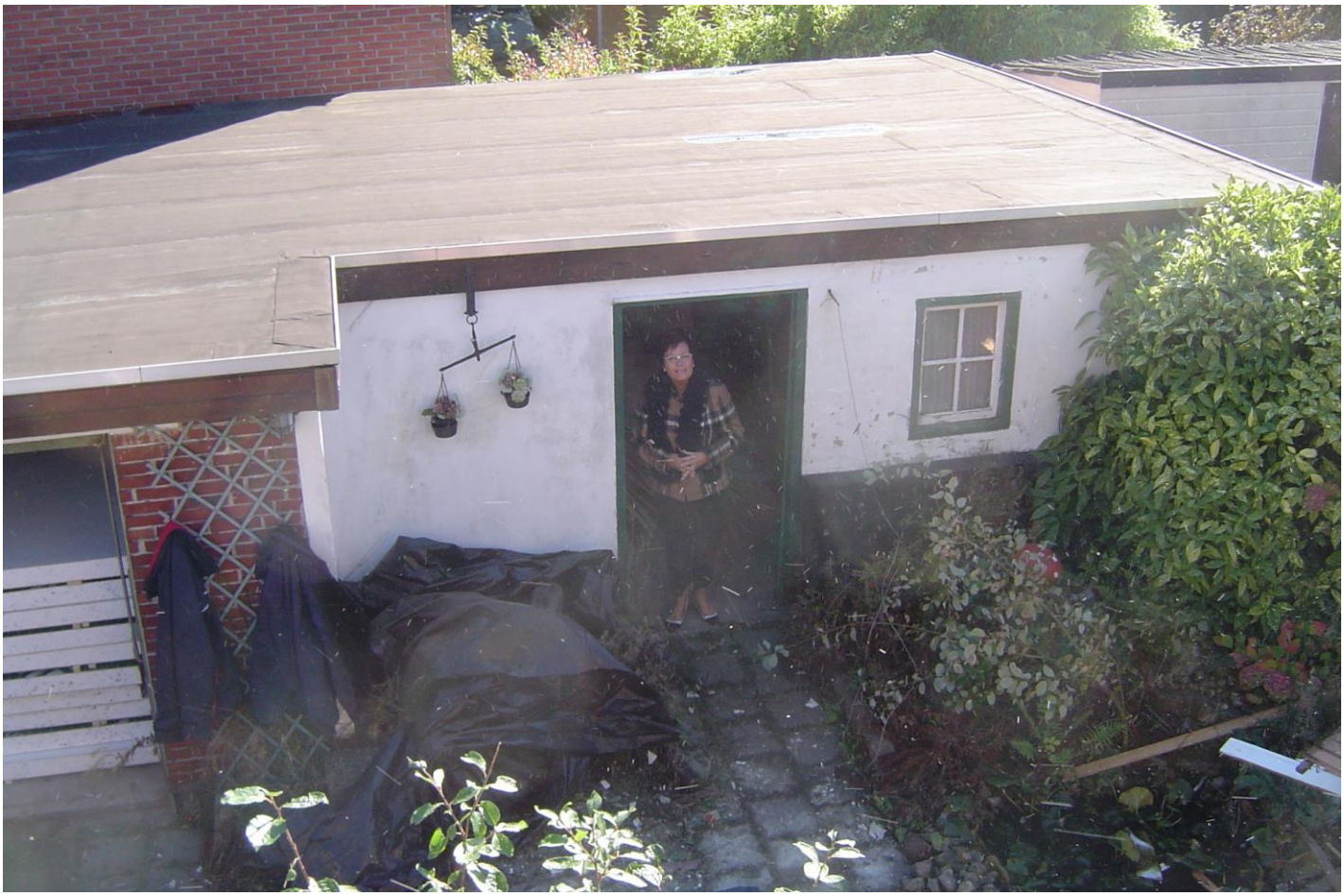
16-10-2010; Trijntje komt even kijken

Jan Meesters in de starthouding voor de volgende dakplaat

16-10-2010 oude dakbeschot is weggesloopt

16-10-2010 dakplaten zijn gemonteerd

LEBOUR

16-10-2010;  Grashuis vertrekt met 20 m3 afval

16-10-2010 dakbeschot is verwijderd en dakplaten worden gemonteerd

22-10-2010;Dakkapel is geplaatst

29-10-2010 Dakkapellen zijn geplaatst.

Schuurman

22-10-2010Daklatten zijn gespijkerd

25-10-2010; De vloeren zijn verwijderd, de grond is opgeschept en afgevoerd

25-10-2010; De vloeren zijn verwijderd, de grond is opgeschept en afgevoerd en een modderzooi geeft een trieste aanblik

25-10-2010; De gordijnen hangen nog in de achterkamer. Het zal de laatste dag wel zijn omdat een dag later de isolatie zal worden aangebracht

08-11-2010.

08-11-2010; Meterkast

WC/Doucheruimte op de begane grond

Foto vanuit de hal gezien naar de keuken

08-11-2010

08-11-2010; Gipswanden worden gemonteerd in de voorkamer.

08-11-2010;  René wil de kast onder de trap gaan aftimmeren.

René in zijn karakteristieke houding ‘even een sigaretje’.

06-12-2010 Heino legt de vloerplaten op de zolderverdieping.

06-12-2020; Keukenwanden monteren.

06-12-2010; Wand en doorloop van achterkamer naar keuken is afgetimmerd.

06-12-2010; Achterkamer plafondregels zijn aangebracht.

06-12-2010; Voorkamer plafondregels zijn aangebracht en wanden zijn voor gestreken met geelband

06-12-2010; Kast onder de trap afgetimmerd. Kozijn is geplaatst.

06-12-2010; Badkamer op de verdieping.

06-12-2010; Badkamer op de verdieping.

06-12-2010; Slaapkamertje met dakkapel op de verdieping. Radiator is geplaatst.

20-12-2010; tegels in de badkamer boven.

20-12-2010; laminaat gelegd

20-12-2010; laminaat gelegd

20-12-2010; laminaat gelegd

20-12-2010; laminaat gelegd

Schuurman
6-VBF-54

Schuurman

12-01-2011 Erker is aangebracht.

13-01-2011; Luifel boven de voordeur is aangebracht

18-01-2011 Kozijn met terrasdeuren is geplaatst

20-01-2011 bijkeuken is gedeeltelijk neergezet

K.A.K.CERAMICS
K.A.K.CERAMICS
K.A.K.CERAMICS

2601-2011; Keuken is geplaatst en laminaat gelegd.

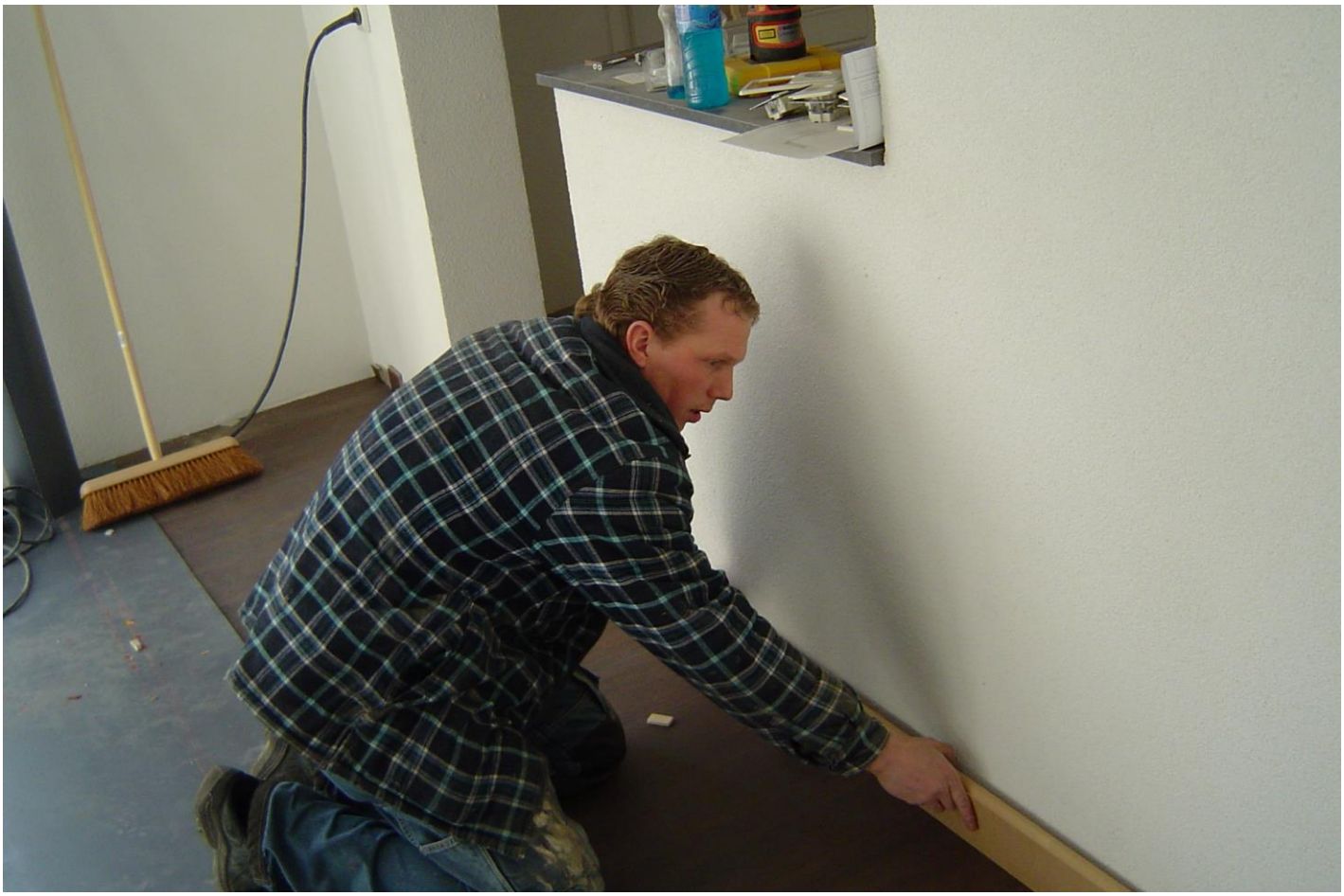
26-01-2011. Ruwe plinten worden uitgemeten

27-01-2011; Plinten gemonteerd en afgelakt.

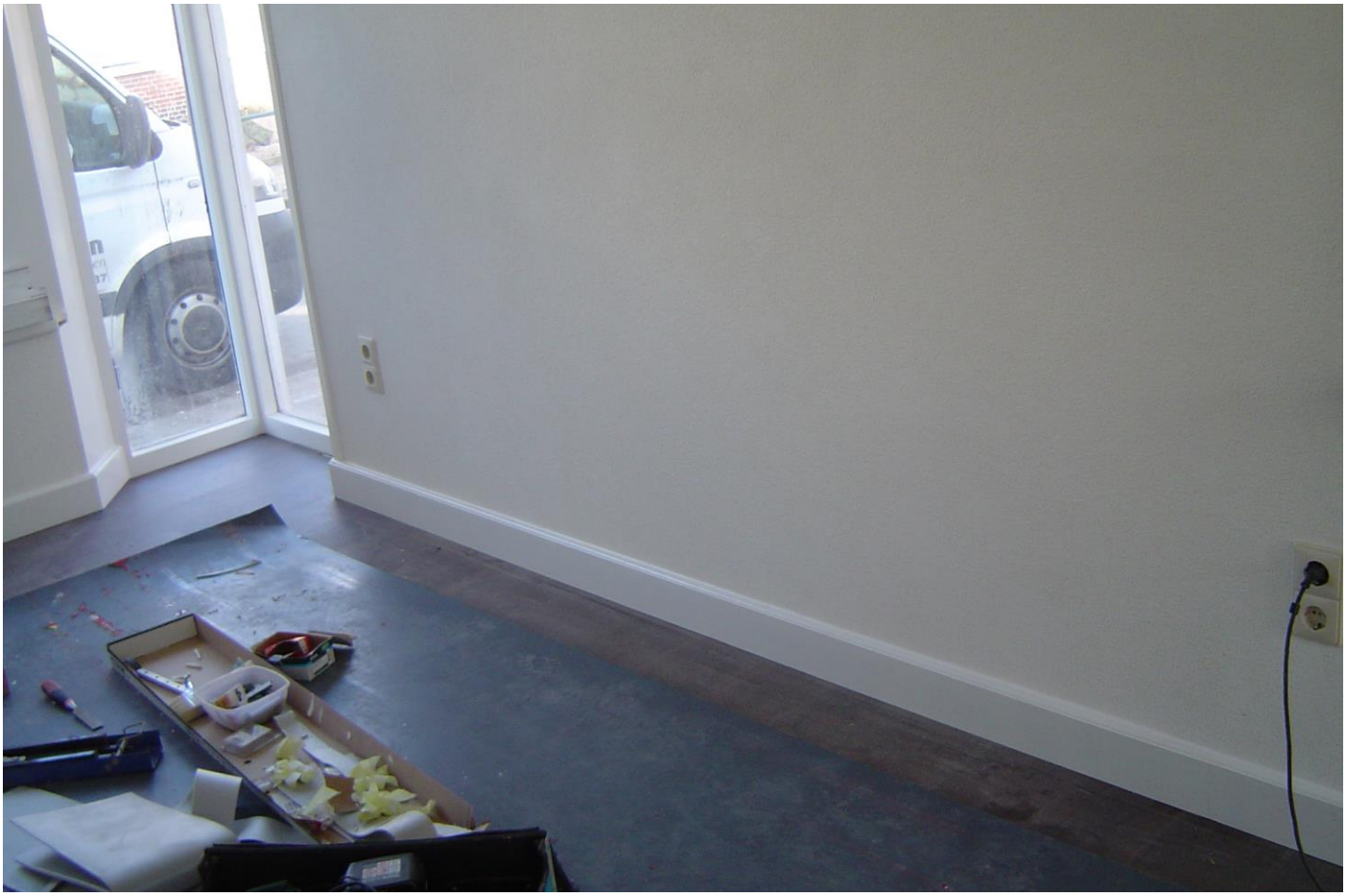
De hoek van de kamer is een nette doorkijk.

27-01-2011 Plinten en Laminaat steken mooi tegen elkaar af.

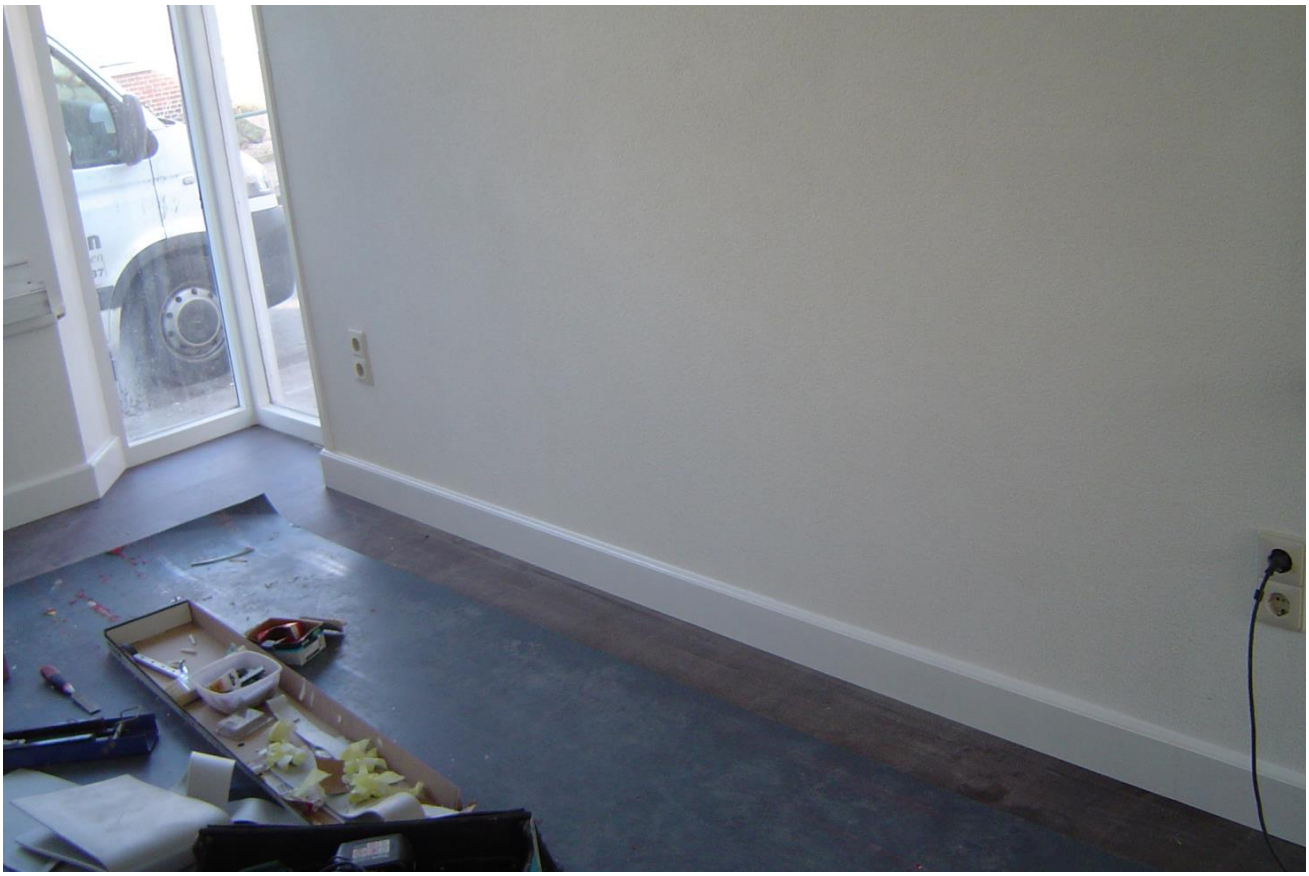

02-02-2011 Tegels boven aanrecht zijn geplakt

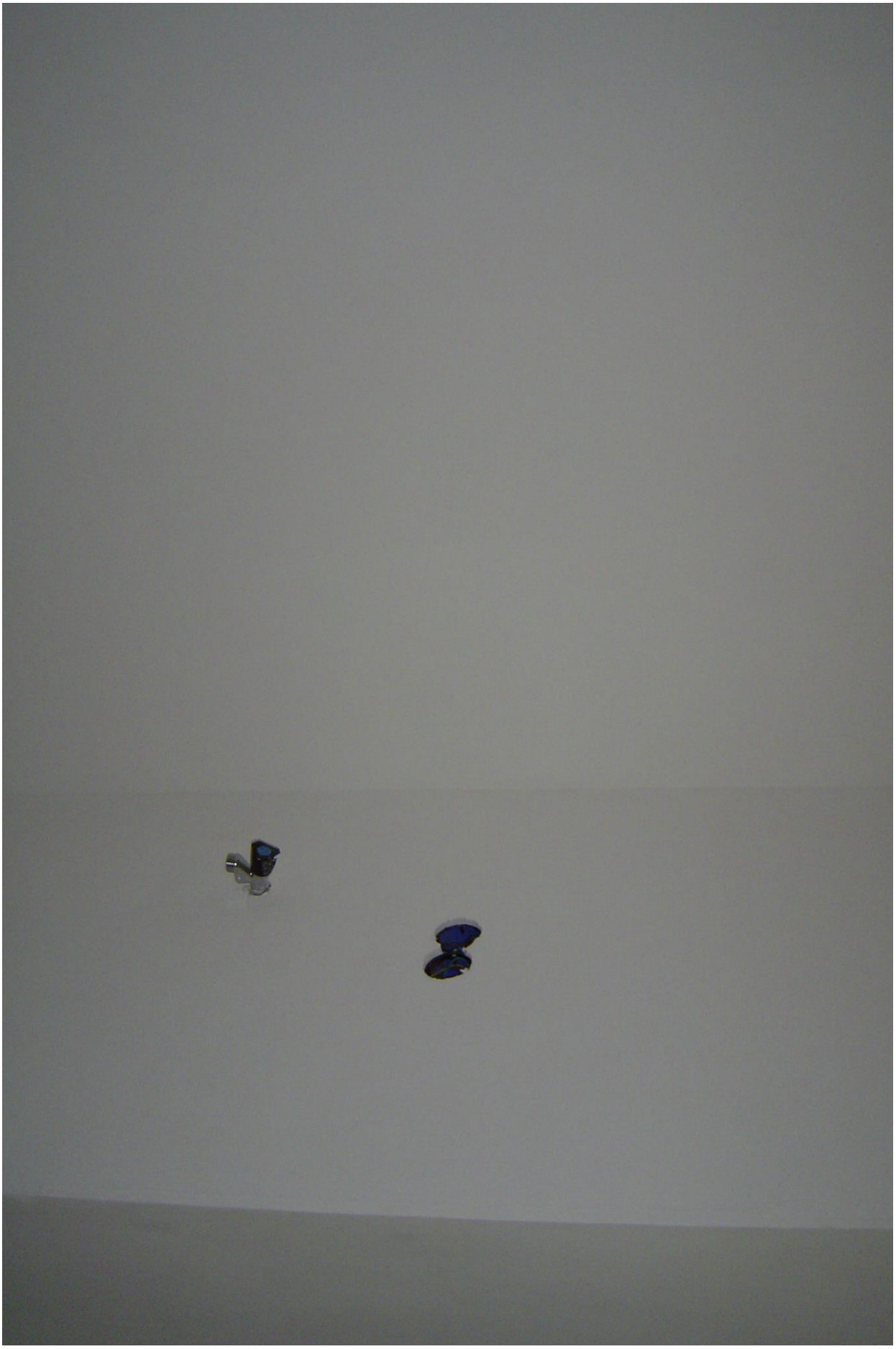

De voorheen lelijke garagemuren worden bemanteld met geïmpregneerde houtdelen.

Bijkeuken achter de woning

Neuslijsten goten zijn gemonteerd.

34
Schuurman

Henk Baas brengt de grondverf aan.

Trijnie komt kijken of alles goed gaat

Bestrating is gelegd

Stoep bij de voordeur is gemetseld

Hek geplaatst

Trap belegd met vloerbedekking

Winschoten, Dwingeloowegt 34
Begane grond

*Winschoten, Dwingelooweg 34*
*Eerste verdieping*

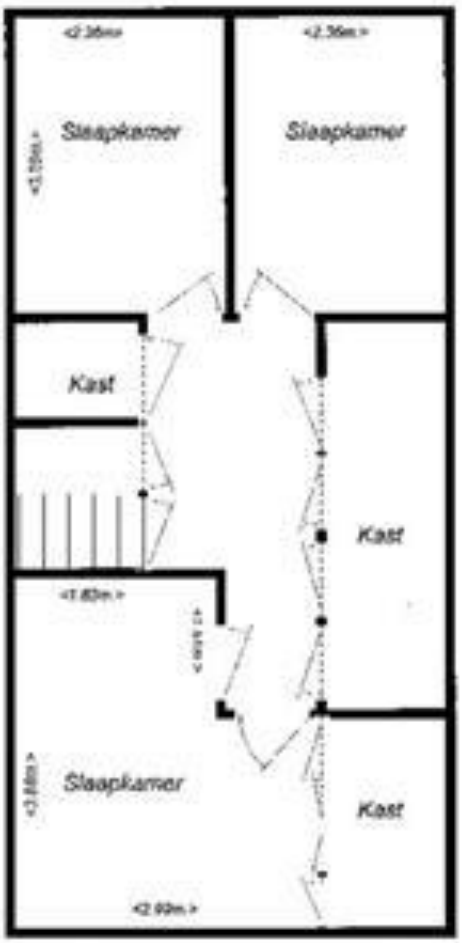


*Deze tekening is slechts een impressie,*
*hier kunnen geen rechten aan worden ontleend.*

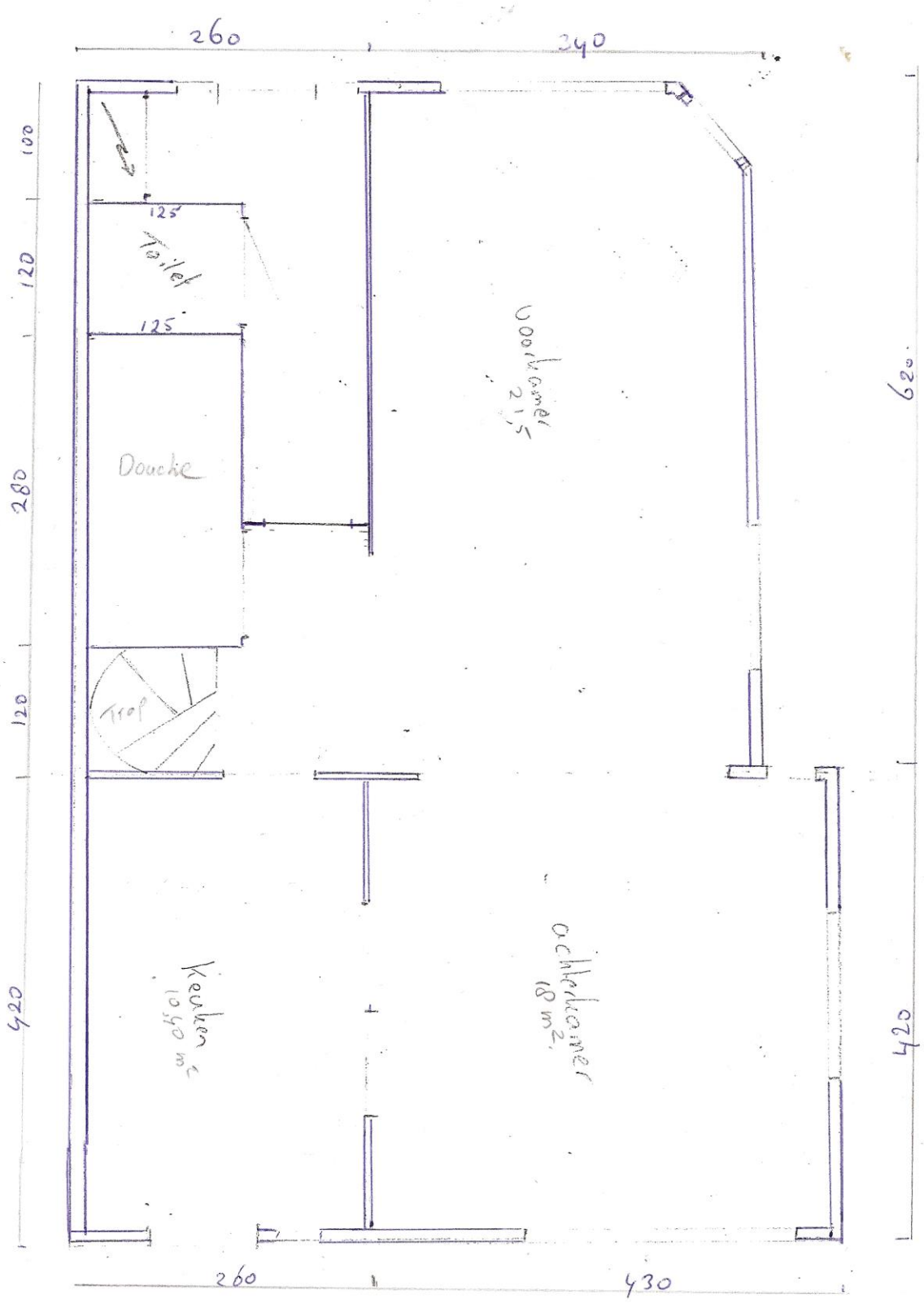
260
240
100
120
125
Toilet
125
Douche
280
120
Trap
420
Keuken
10,40 m²
achterkamer
18 m².
620
420
260
430

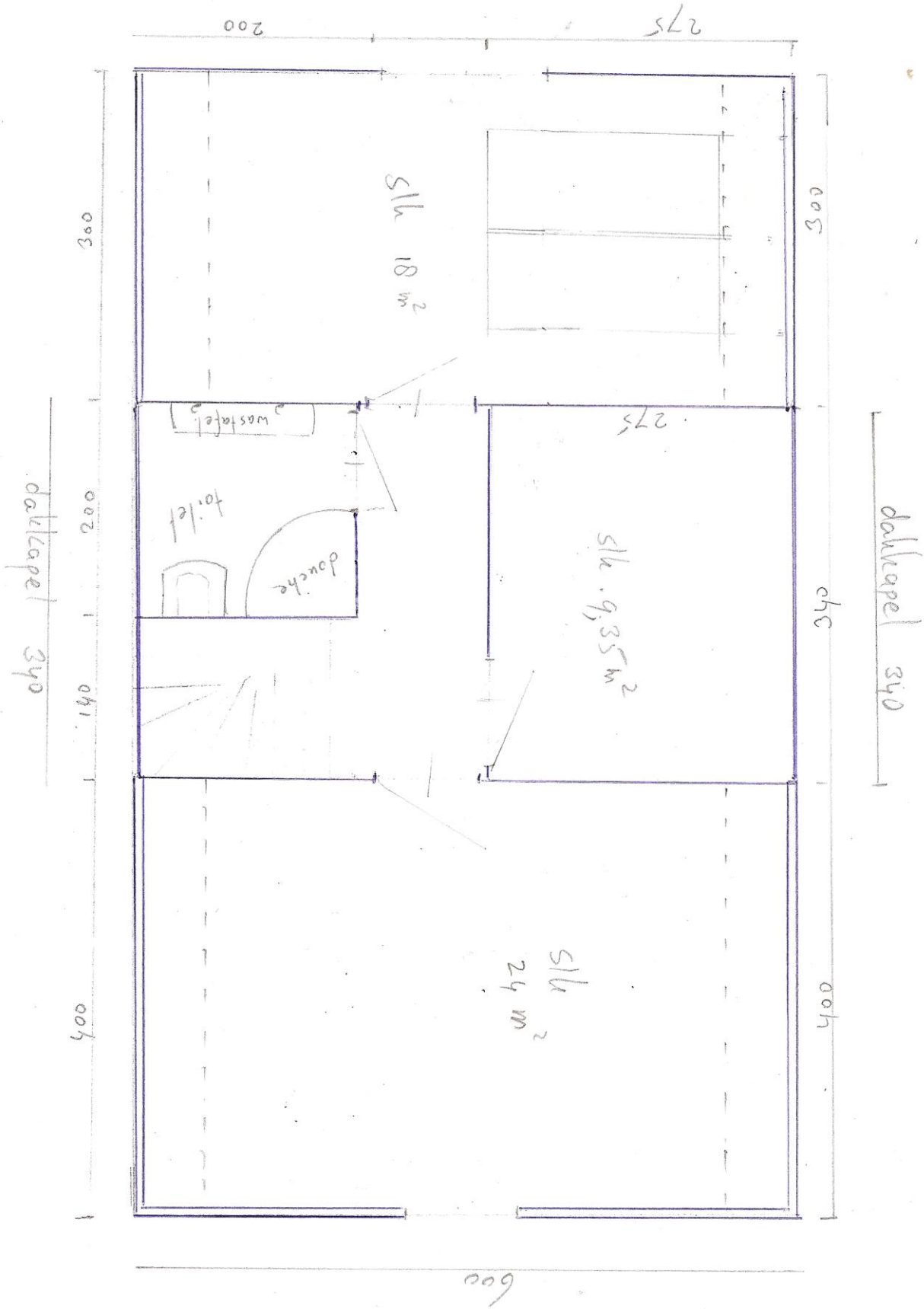
200
275
300
200
140
400
600
dakkapel 340
sl.k 18 m²
sl.k 9,35 m²
sl.k 24 m²
wastafel
toilet
douche